



tbs inzichtelijk

De tbs met dwangverpleging is een justitiële behandelmaatregel. De rechter legt deze maatregel op als er sprake is van een ernstig delict (4 jaar gevangenisstraf of langer), een psychiatrische stoornis eventueel in combinatie met een licht verstandelijke beperking en gevaar voor recidive. Professionals in de tbs-klinieken behandelen tbs-gestelden met als doel een veilige terugkeer in de maatschappij.

Tbs is bedoeld voor de zwaar beveiligde categorie psychiatrische patiënten. Voor lichtere categorieën zijn alternatieven in de forensische zorg beschikbaar. Met hun expertise slagen de professionals erin om de meeste tbs-gestelden veilig terug te laten keren in de samenleving.

september 2018

Welke 6 stappen worden er doorlopen?

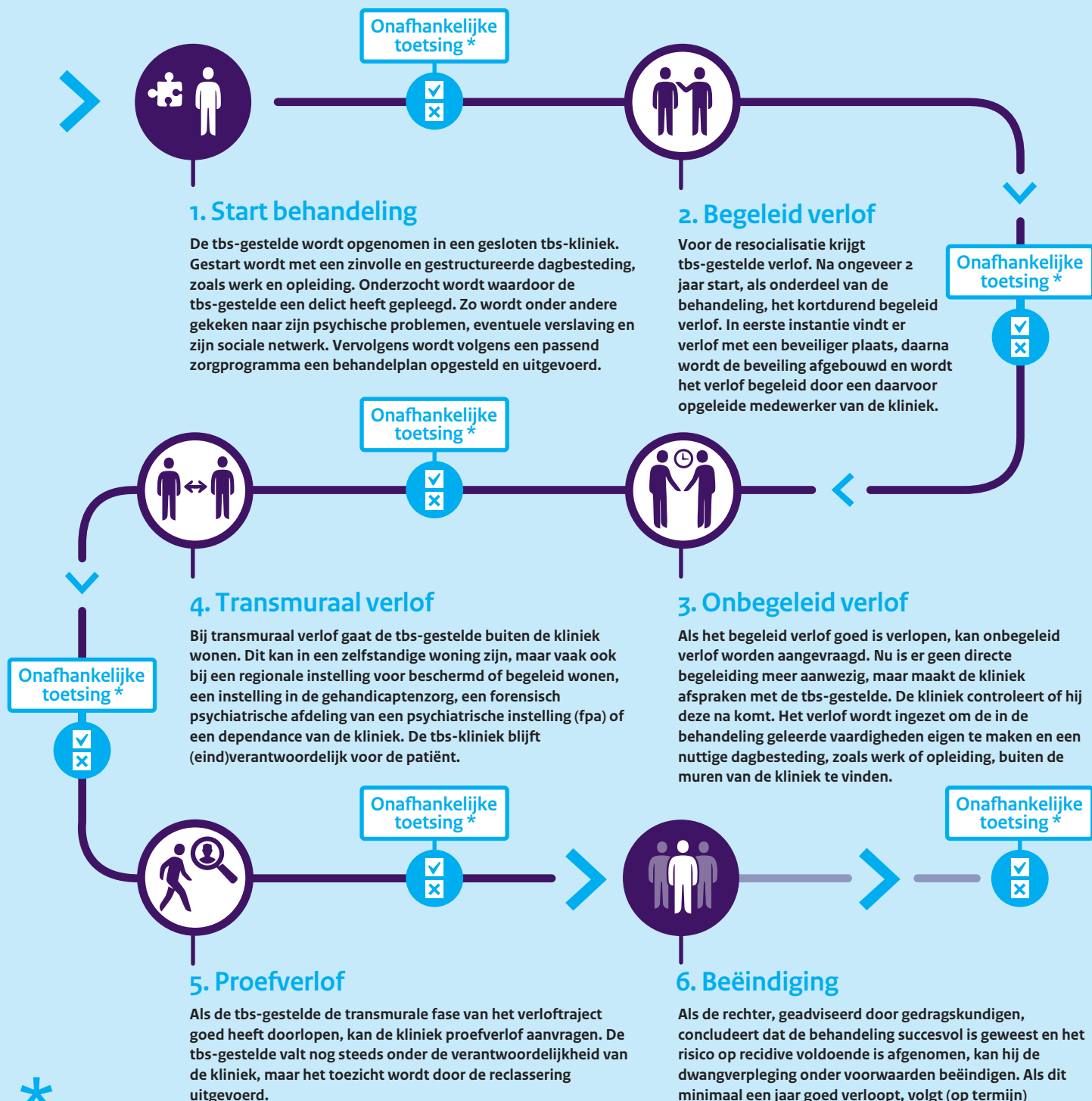

Over onafhankelijke toetsing

De onafhankelijke toetsing over het voortduren van de tbs-maatregel gebeurt na maximaal 2 jaar door de verlengingsrechter. De rechter laat zich bij de beslissing over verlenging adviseren door de tbs-kliniek en/of de reclassering, en soms ook door onafhankelijke deskundigen. Ten aanzien van het verlof vraagt de minister van Justitie en Veiligheid advies aan het onafhankelijk Adviescollege Verloftoetsing tbs.

Als de rechter, geadviseerd door gedragskundigen, concludeert dat de behandeling succesvol is geweest en het risico op recidive voldoende is afgenomen, kan hij de dwangverpleging onder voorwaarden beëindigen. Als dit minimaal een jaar goed verloopt, volgt (op termijn) beëindiging van de tbs-maatregel. Werkt iemand niet mee aan zijn behandeling, dan zal de kans op recidive niet verminderen. De tbs wordt dan niet beëindigd, de tbs-gestelde komt dan in de regel niet verder dan stap 2.

Aantal tbs-patiënten

in Nederland

1.316

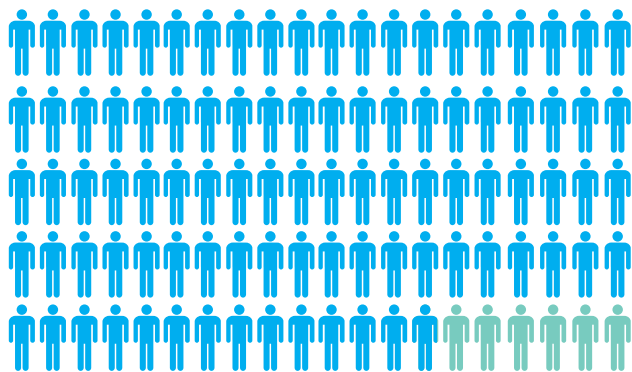

Recidivecijfers

2009 - 2013

De recidive binnen twee jaar na tbs-behandeling

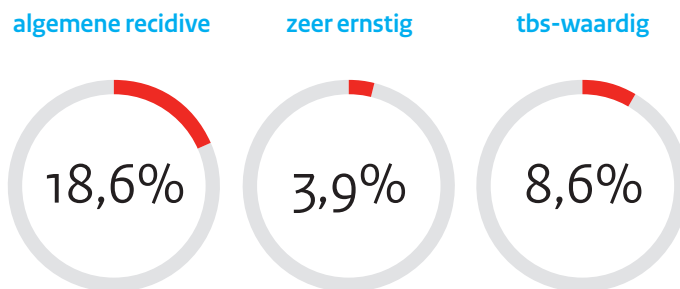

Verlofbewegingen

per jaar

70.000*

Afgezet tegen het totale aantal van ongeveer 70.000 verlofbewegingen vanuit de kliniek per jaar bedraagt het aantal onttrekkingen in 2017 minder dan een promille. Daarnaast zijn er gemiddeld 430 tbs-gestelden die in een vergevorderd stadium van hun behandeling permanent buiten de kliniek verblijven.

*

Het aantal verlofbewegingen is hoger dan op de infographic van 2017. Dit komt niet door een stijging van het aantal verlofbewegingen, maar door een andere berekenwijze. 70.000 is een zo accuraat mogelijke schatting van alle verlofbewegingen vanuit de kliniek.



1
Ontvluchting



40
Ongeoorloofde afwezigheden

(niet (op tijd) terugkeren van onbegeleid verlof en onttrekking aan begeleid verlof)

Behandelduur tbs

1998 - 2009

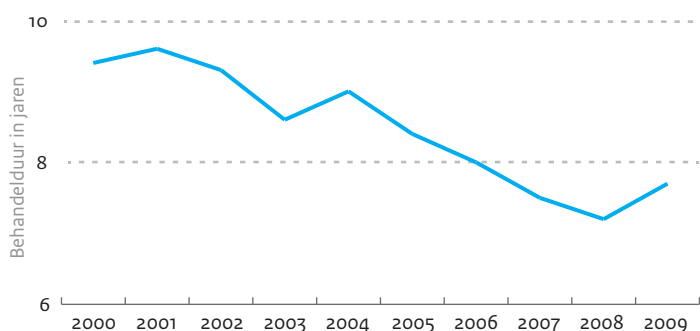

Iedere tbs-gestelde volgt, na grondige diagnostiek, in de tbs-kliniek een zorgprogramma.

Een zorgprogramma is een samenhangend behandel- en zorgaanbod dat aansluit bij de stoornis en problematiek van de tbs-gestelde. Alhoewel iedere kliniek eigen accenten aanbrengt, worden over het algemeen de volgende zorgprogramma's onderscheiden:

Zorgprogramma voor patiënten:

- Met persoonlijkheidsstoornissen
- Met psychotische kwetsbaarheid
- Met een verstandelijke beperking
- Met autismespectrumstoornissen
- Die seksueel grensoverschrijdend gedrag hebben getoond

Conclusies in het kort

- tbs maakt de samenleving veiliger
- een tbs-gestelde is vaak buiten de kliniek, toch gaat het zelden verkeerd
- en lange behandelduur is achterhaald, de helft is na circa 7,5 jaar uitbehandeld
- een tbs-gestelde is zelf verantwoordelijk voor de duur van zijn behandeling

Colofon

Dit is een uitgave van de Dienst Justitiële Inrichtingen. De gegevens zijn gebaseerd op data uit 2017. Voor meer informatie kun je terecht op www.forensischezorg.nl.