



# tbs inzichtelijk

De tbs met dwangverpleging is een justitiële behandelmaatregel. De rechter legt deze maatregel op als er sprake is van een ernstig delict (4 jaar gevangenisstraf of langer), een psychiatrische stoornis eventueel in combinatie met een licht verstandelijke beperking en gevaar voor recidive. Professionals in de tbs-klinieken behandelen tbs-gestelden met als doel een veilige terugkeer in de maatschappij.

Tbs is bedoeld voor de zwaar beveiligde categorie psychiatrische patiënten. Voor lichtere categorieën zijn alternatieven in de forensische zorg beschikbaar. Met hun expertise slagen de professionals erin om de meeste tbs-gestelden veilig terug te laten keren in de samenleving.

april 2019

## Welke 6 stappen worden er doorlopen?

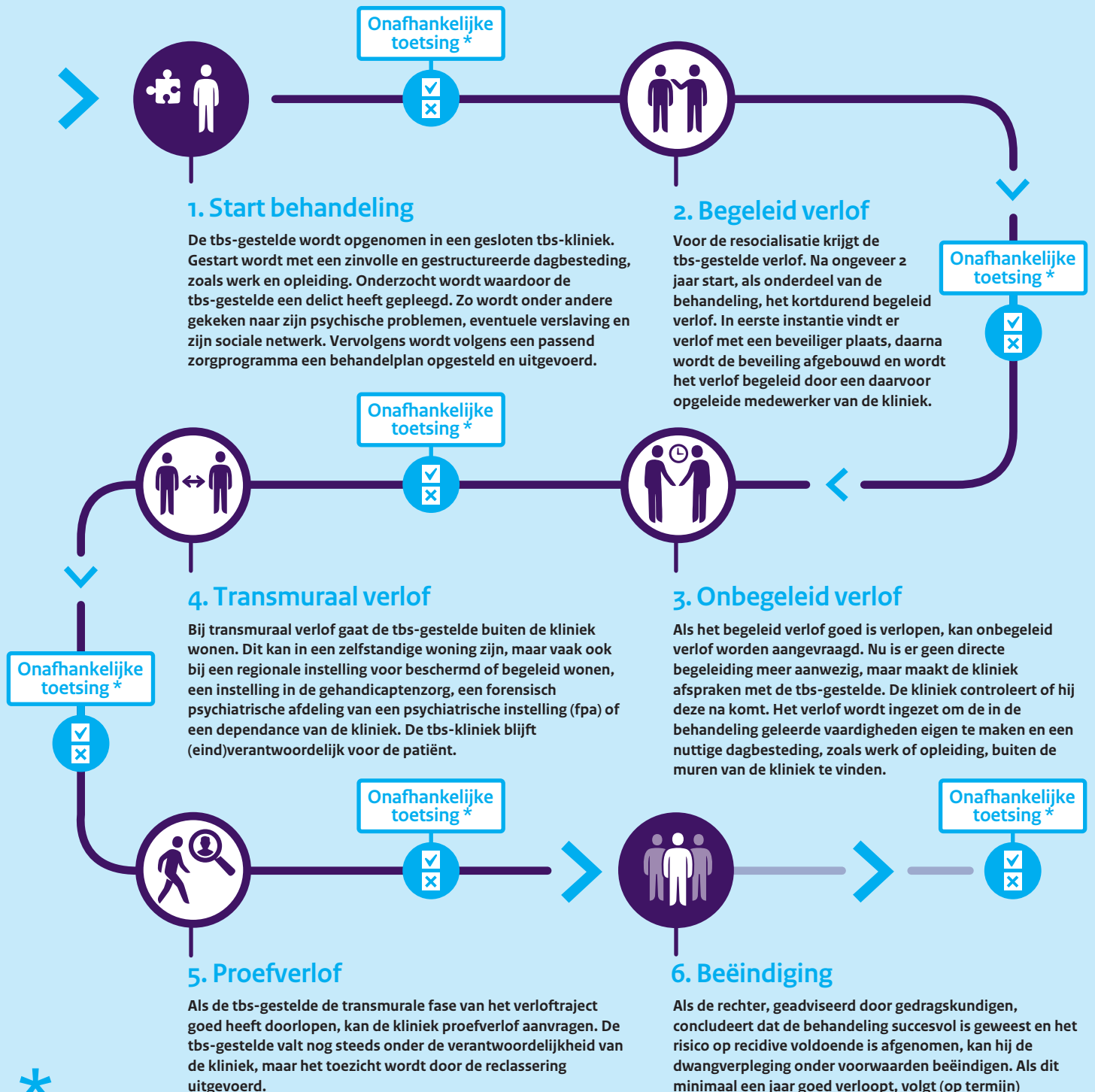

### Over onafhankelijke toetsing

De onafhankelijke toetsing over het voortduren van de tbs-maatregel gebeurt na maximaal 2 jaar door de verlengingsrechter. De rechter laat zich bij de beslissing over verlenging adviseren door de tbs-kliniek en/of de reclassering, en soms ook door onafhankelijke deskundigen. Ten aanzien van het verlof vraagt de minister van Justitie en Veiligheid advies aan het onafhankelijk Adviescollege Verloftoetsing tbs.

tbs-gestelde komt dan in de regel niet verder dan stap 2.

# Aantal tbs-patiënten

in Nederland

# 1.307

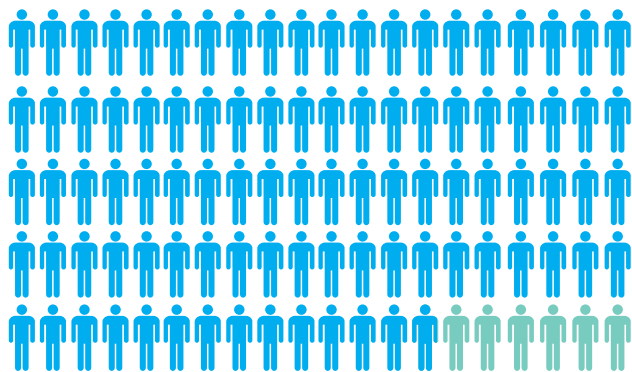

# Recidivecijfers

2010 - 2014

De recidive binnen twee jaar na tbs-behandeling

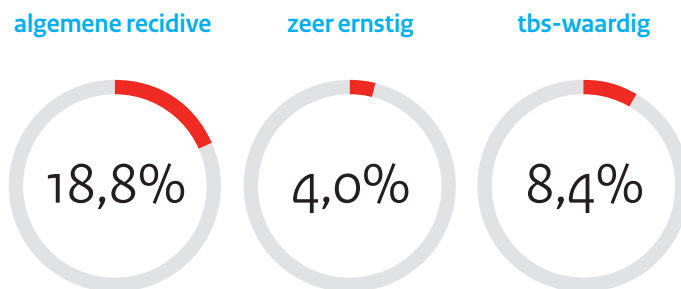

# Verlofbewegingen

per jaar

# 70.000



Afgezet tegen het totale aantal van ongeveer 70.000 verlofbewegingen vanuit de kliniek per jaar bedraagt het aantal onttrekkingen in 2018 minder dan een promille. Daarnaast zijn er gemiddeld 390 tbs-gestelden die in een vergevorderd stadium van hun behandeling permanent buiten de kliniek verblijven.



# 0

Ontvluchtingen



# 30

Ongeoorloofde afwezigheden

(niet (op tijd) terugkeren van onbegeleid verlof en onttrekking aan begeleid verlof)

# Behandelduur tbs

1998 - 2009

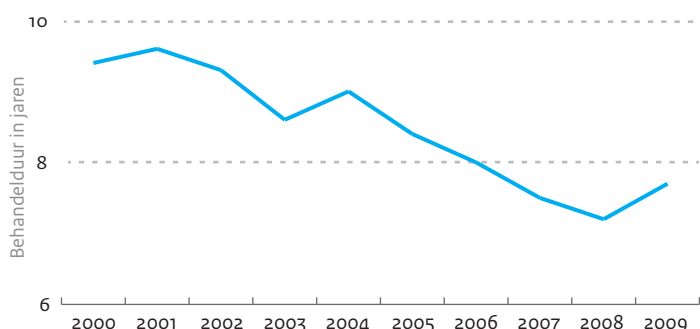

Iedere tbs-gestelde volgt, na grondige diagnostiek, in de tbs-kliniek een zorgprogramma.

Een zorgprogramma is een samenhangend behandel- en zorgaanbod dat aansluit bij de stoornis en problematiek van de tbs-gestelde. Alhoewel iedere kliniek eigen accenten aanbrengt, worden over het algemeen de volgende zorgprogramma's onderscheiden:

Zorgprogramma voor patiënten:

- Met persoonlijkheidsstoornissen
- Met psychotische kwetsbaarheid
- Met een verstandelijke beperking
- Met autismespectrumstoornissen
- Die seksueel grensoverschrijdend gedrag hebben getoond

# Conclusies in het kort

- Tbs maakt de samenleving veiliger.
- Veel tbs-gestelden hebben een verlofstatus. Zij komen buiten de kliniek. Ongeoorloofde afwezigheid of recidive tijdens verlof is uitzonderlijk.
- Het afgelopen jaar is het aantal opleggingen van tbs met dwangverpleging met 1/4<sup>e</sup> gestegen t.o.v. 2017. Ook het aantal opleggingen van tbs met voorwaarden stijgt.
- Tbs kent geen einddatum: behandeling duurt zolang als nodig is.

## Colofon

Dit is een uitgave van de Dienst Justitiële Inrichtingen. De gegevens zijn gebaseerd op data uit 2018. Voor meer informatie kun je terecht op [www.forensischezorg.nl](http://www.forensischezorg.nl).